

Monteringsanvisning Ytterdør EI₂30/Rw40db

11.01.2018 Verson 1

Byggets ansvarshavende skal sikre at monteringsveiledningen blir fulgt og er ansvarlig for at denne blir oppbevart som et byggesaksdokument for fremvisning ved behov.

Det skal ikke foretas fresing , skjæring eller annen bearbeiding av dørblad og karm utover det som sertifiseringslisensen omfatter. Dørene bør ikke monteres i rom med relativ luftfuktighet over 70% . Fuktigheten under montering kan påvirke resultatet. Reklamasjoner som skyldes at døren er galt montert , kan ikke produsenten ta ansvar for.

Montering i vegg

1. Kontroller at underlaget til karm/terskel er i vater og at terskelen er godt understøttet.
2. Karm og dørblad settes i åpning. Monterte justeringshylser i karm skrues mot stender/vegg. (10mm umbrako) Karmen monteres inn med kiler , dette for å støtte mellom stender/vegg og karm.
3. Kontroll at døren går lett og at sidekarmene er i lodd.
4. Justeringshylsene (6 stk) festes med skruer (4,5 x 60mm) til stender. Etterjusteres ved å dreie hylsen. Da vil karmen gå mot eller fra stender.
5. Fuge mellom stender og karm skal være maks 14mm minimum 10mm.
6. Det skal dyttes mellom stender og karm med **ikke brennbar isolasjon av type Rochwool / Glava ,min 36 kg/kbm.** Se til at dyttingen blir tett og jevn. **Skum skal IKKE brukes.**
7. Påse at det er jevnt press på tettelisten rundt hele døren. Sluttstykket justeres etter behov.
8. Det skal fuges med elastisk fugemasse utenpå isolasjonen, mellom stender og sidekarm, losholt og overkarm. Det må også fuges mellom gulv og terskel.
9. Det skal være listverk på minimum 1 side
10. Dørpumpe Dorma TS 82 og 92 kan monteres . Denne skal monteres på dørbladet. Montering skal skje ihht pumpens monteringsveiledning.

Byggdokumentasjon:

Døren er montert ihht denne monteringsanvisning : Dato:

Sign:

Montering El230/Rw40db ytterdør mot vegg.

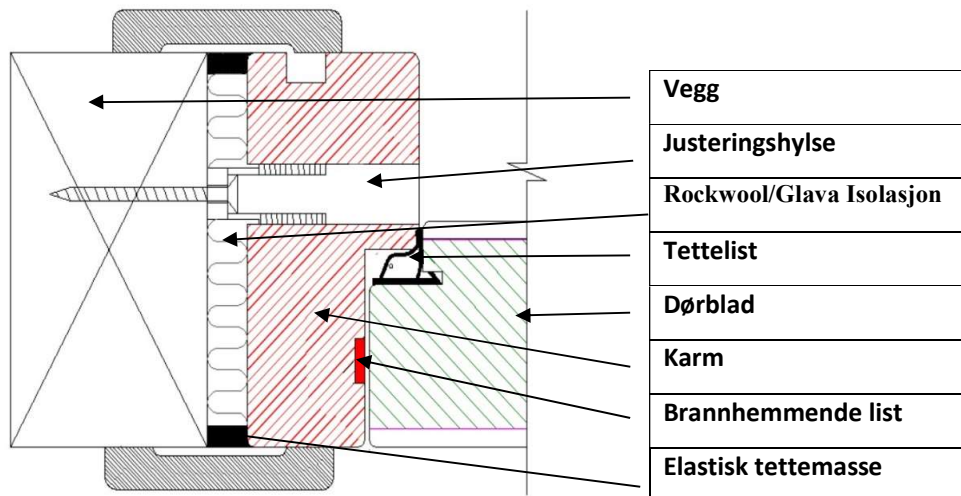

Klaring mellom dørblad og Karm

Hengselside 1 mm , Låsside 4 mm , oppe 3,5 mm , nede 3,5 mm

Kontaktinformasjon:

Bindalsbruket AS , Sørfjordveien 5 7980 Terråk

Tlf +47 75 03 48 00 mail: post@bindalsbruket.no